



SERTIFIKAT

NOMOR 10587/UN44.C3/ SR.02/2022

DI BERIKAN KEPADA :

Dr. Rusman Rasyid., S.Pd., M.Pd

Atas Partisipasinya Sebagai **Narasumber** Dalam Kegiatan Seminar Nasional "**Problematika Pembelajaran Pendidikan IPS di Era Society 5.0**" yang Diselenggarakan Secara Daring & Luring oleh Jurusan Pendidikan Ilmu Pengetahuan Sosial Fakultas Keguruan dan Ilmu Pendidikan Universitas Khairun Pada Tanggal 16 September 2022



Dekan FKIP Universitas Khairun

Dr. Abdu Mas'ud., S.Pd., M.Pd.

NIP. 197605152005011001

Ketua Jurusan Pendidikan IPS

Dr. Rustam Hasyim., M.Hum

NIP.198003042005011001

PENOMENA INTERAKSI IPTEK DAN PENDUDUK GLOBAL

Dr. Rusman Rasyid., S.Pd., M.Pd.



Kegiatan Belajar



01

Hakikat IPTEK

02

**Perkembangan IPTEK dan
Kehidupan Manusia**

03

**Perkembangan IPTEK dan
Kelestarian Lingkungan**

04

**Perkembangan IPTEK dan
Masyarakat Global**

IPTEK



Ilmu Pengetahuan

seperangkat pengetahuan yang tersusun secara sistematis dengan kaidah-kaidah tertentu

Teknologi

penerapan ilmu pengetahuan untuk tujuan praktis

Ilmu Pengetahuan dan Teknologi (IPTEK)

satu kesatuan yang sulit dipisahkan dalam memenuhi kebutuhan hidup manusia

Perkembangan IPTEK dan Kehidupan Manusia

Bidang
Intelektual

Bidang
Industri

Bidang Tata
Lingkungan

Bidang
Organisasi dan
Budaya



Perkembangan IPTEK dan Kelestarian Lingkungan

Memudahkan
mendapatkan
sesuatu yang
diinginkan dan
dapat
diwujudkan
segera

Keseimbangan
hubungan manusia
dengan kehidupan
lingkungan alam,
lingkungan sosial
dan lingkungan
budaya mengalami
gangguan

Kemajuan
IPTEK harus
diiringi dengan
etika terhadap
kelestarian
lingkungan



Sembilan Etika terhadap Lingkungan Alam



Kearifan Lokal

Pemanfaatan lingkungan sesuai kebutuhan dan menciptakan berbagai aturan atau tata cara dan prinsip agar keseimbangannya selalu tetap terjaga atau lestari



Hubungan Kearifan Lokal terhadap Lingkungan

**Kearifan
Lokal**



**Lingkung
an Hidup**

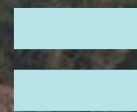

**Kelestarian
Lingkungan
Hidup**



Dengan perkembangan IPTEK, masyarakat dapat saling berinteraksi satu sama lain dengan melalui perjalanan udara, telekomunikasi, jaringan komputer dan elektronik.

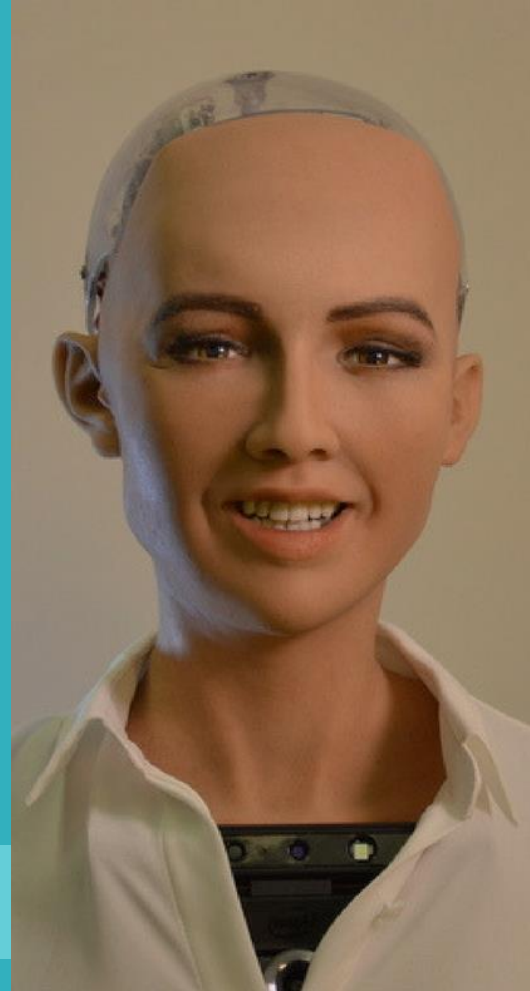

Masyarakat Global

Masyarakat global adalah masyarakat yang memiliki pemikiran secara meluas, tidak lagi terbatas pada batas suatu negara, bersifat universal dan mengglobal

Perkembangan IPTEK dan Masyarakat Global



TERIMA KASIH