

PENOMENA INTERAKSI IPTEK DAN PENDUDUK GLOBAL

Dr. Rusman Rasyid., S.Pd., M.Pd.



Kegiatan Belajar



01

Hakikat IPTEK

02

**Perkembangan IPTEK dan
Kehidupan Manusia**

03

**Perkembangan IPTEK dan
Kelestarian Lingkungan**

04

**Perkembangan IPTEK dan
Masyarakat Global**

Perkembangan IPTEK dan Kehidupan Manusia

Bidang
Intelektual

Bidang
Industri

Bidang Tata
Lingkungan

Bidang
Organisasi dan
Budaya



Perkembangan IPTEK dan Kelestarian Lingkungan

Memudahkan
mendapatkan
sesuatu yang
diinginkan dan
dapat
diwujudkan
segera

Keseimbangan
hubungan manusia
dengan kehidupan
lingkungan alam,
lingkungan sosial
dan lingkungan
budaya mengalami
gangguan

Kemajuan
IPTEK harus
diiringi dengan
etika terhadap
kelestarian
lingkungan



Sembilan Etika terhadap Lingkungan Alam



Kearifan Lokal

Pemanfaatan lingkungan sesuai kebutuhan dan menciptakan berbagai aturan atau tata cara dan prinsip agar keseimbangannya selalu tetap terjaga atau lestari



Hubungan Kearifan Lokal terhadap Lingkungan

**Kearifan
Lokal**



**Lingkung
an Hidup**

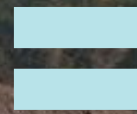

**Kelestarian
Lingkungan
Hidup**



Dengan perkembangan IPTEK, masyarakat dapat saling berinteraksi satu sama lain dengan melalui perjalanan udara, telekomunikasi, jaringan komputer dan elektronik.

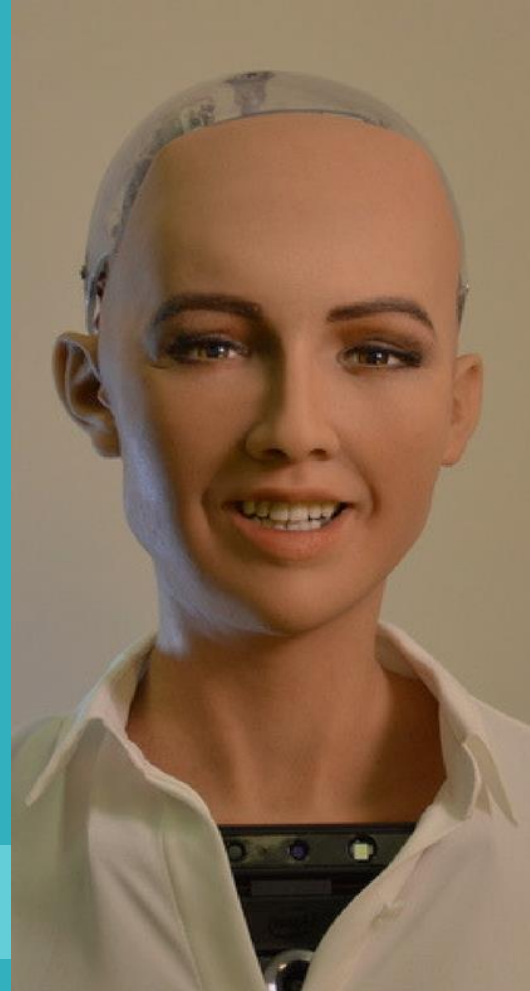

Masyarakat Global

Masyarakat global adalah masyarakat yang memiliki pemikiran secara meluas, tidak lagi terbatas pada batas suatu negara, bersifat universal dan mengglobal

Perkembangan IPTEK dan Masyarakat Global



TERIMA KASIH